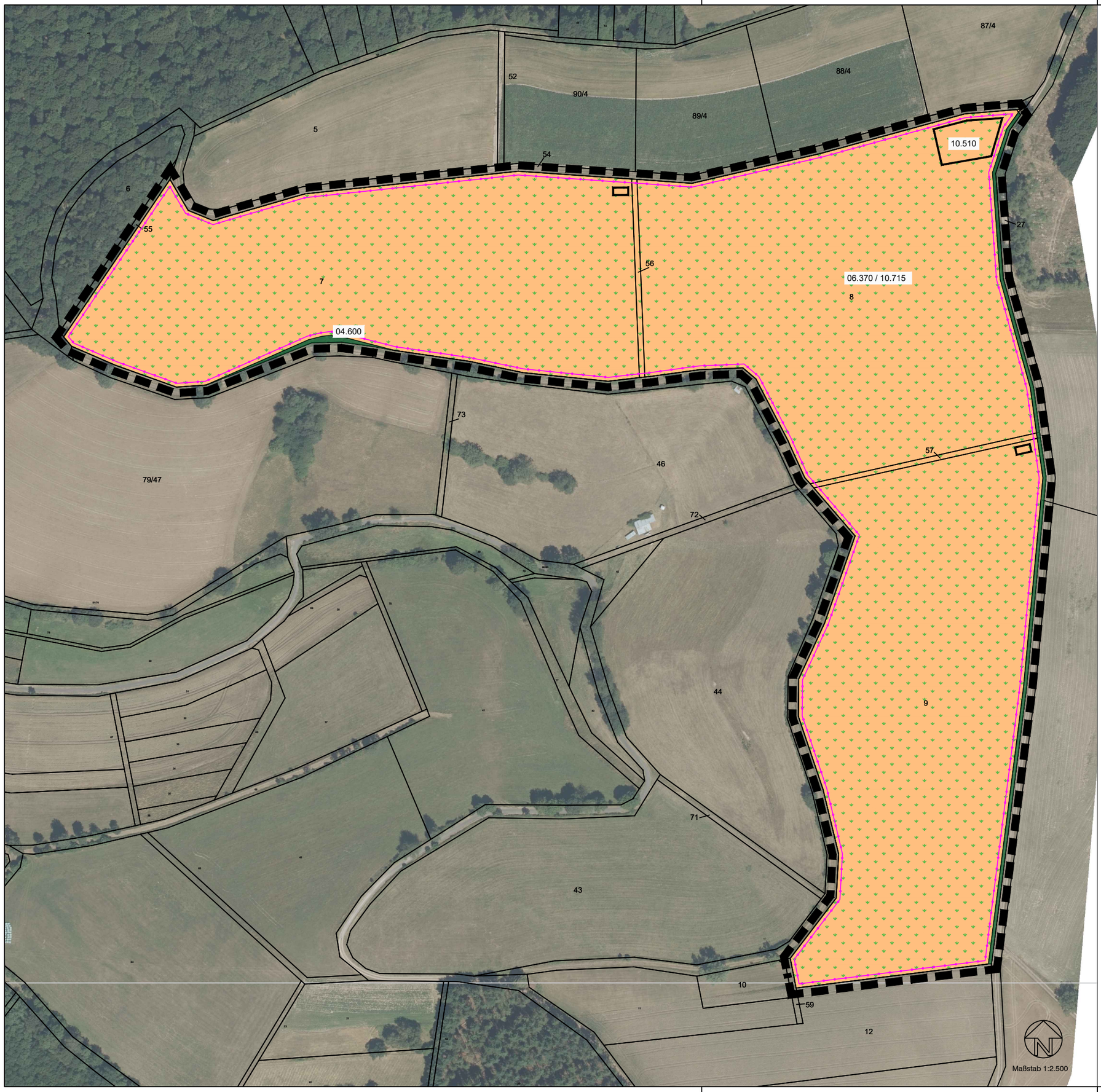

Legende

Grenze des räumlichen Geltungsbereichs des Bebauungsplans (132.878 m²)

04.600 Feldgehölz (1.377 m², 50BWP)

Fläche für technische Einrichtung:

10.510 Sehr stark bis völlig 10 % der Fläche (110 m² x 3 BWP)

06.370/ 10.715 Restfläche mit Einsaat Regiosaatgutmischung für Solarparks und extensive Schafbeweidung (990 m² x 15,5 BWP)

06.370/ 10.715 Fläche unter den Solarmodulen mit Einsaat Regiosaatgutmischung für Solarparks und extensive Schafbeweidung (130.401 m² x 15,5 BWP)

Zaunanlage mit 20 cm Bodenfreiheit

- Vorentwurf -

Stadt Rotenburg a. d. Fulda

Eingriffs- Ausgleichsplanung
zum Vorhabenbezogenen
Bebauungsplan Nr. 5
"PV-Freiflächenanlage Pfaffstück",
der Stadt Rotenburg a. d. Fulda
Gemarkung Schwarzenhasel
-Planung-

Planverfasser:
Büro für Landschaftsplanung Dipl.-Ing. H. Wacker,
Zum Kegelsköpfchen 9, 36199 Rotenburg an der Fulda