

Zentrale Kontaktdaten

Tel.: 06623 933-0
 Fax: 06623 933-99
 Mail: magistrat@rotenburg.de

Stand: Januar 2025

Organigramm des Gesamtkonzerns Stadt Rotenburg a. d. Fulda

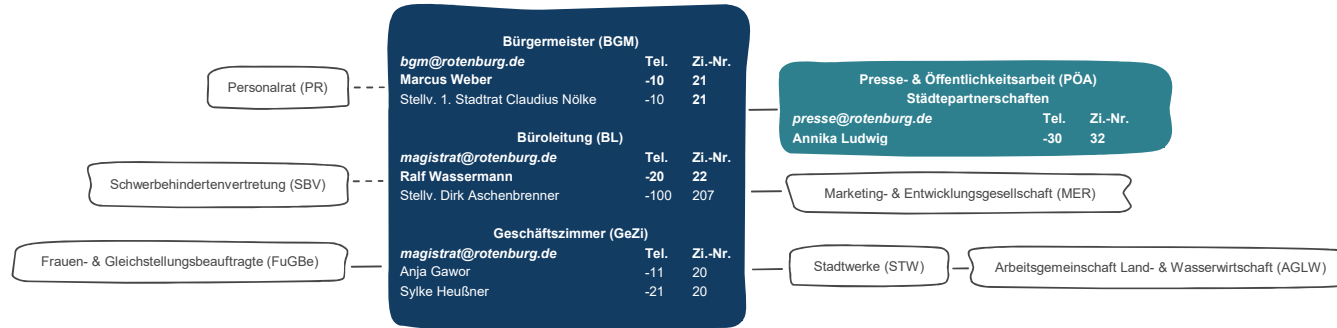

1 Finanzen & Wahlen

finanzen@rotenburg.de	Tel.	Zi.-Nr.
Abteilungsleitung		
Dirk Aschenbrenner	-100	207
Stellv. Fabian Burghardt	-120	206

2 Inneres & Ordnung

Abteilungsleitung	Tel.	Zi.-Nr.
Ulf George	-200	217
Stellv. Ordnungsamt Sonja Wenk	-201	211
Stellv. Personal Anja Wassermann	-210	10

3 Bauen & Liegenschaften

Abteilungsleitung	Tel.	Zi.-Nr.
Stephan Heckeroth	-300	Braach
Stellv. Christian Offer	-340	302

4 Bürgerdienste & Digitalisierung

Abteilungsleitung	Tel.	Zi.-Nr.
Thorsten de Weerd	-400	30
Stellv. Birgit Utermöhlen	-410	13

5 Familie & Soziales

soziales@rotenburg.de	Tel.	Zi.-Nr.
Abteilungsleitung		
Carolin Lehn	-500	305
Stellv. Christiane Seil	-550	Braach

Kämmerei

kaemmerei@rotenburg.de	Tel.	Zi.-Nr.
Hr. Burghardt	-120	206
Fr. Grenzebach	-121	205
Fr. Leyerer	-122	204

Straßenverkehrsbehörde & Ordnung

ordnungsamt@rotenburg.de	Tel.	Zi.-Nr.
Hr. George	-200	217
Fr. Wenk	-201	211

Bauhof

bauhof@rotenburg.de	Tel.	Zi.-Nr.
Hr. Deisenroth	-310	Bauhof

Standesamt

standesamt@rotenburg.de	Tel.	Zi.-Nr.
Fr. Utermöhlen	-410	13
Fr. Döttger	-411	12

Verwaltung & Kitaangelegenheiten

kita-angelegenheiten@rotenburg.de	Tel.	Zi.-Nr.
Fr. Fiedler	-510	306

Steueramt

steueramt@rotenburg.de	Tel.	Zi.-Nr.
Hr. Falck	-140	209
Hr. Fleischhut	-130	208

Personalservice

Tel.	Zi.-Nr.
Fr. Wassermann	-210 10
Fr. Burau	-211 10

Bäder

baederbetrieb@rotenburg.de	Tel.	Zi.-Nr.
Hr. Spill	44140	Bäder

Friedhofswesen

Tel.	Zi.-Nr.
Fr. Hoffmann	-420 210

Familienzentrum

familienzentrum@rotenburg.de	Tel.	Zi.-Nr.
Fr. Kolar	-520	Familienzentrum

Kasse und Vollstreckung

stadtkasse@rotenburg.de	Tel.	Zi.-Nr.
Hr. Schmidt	-150	201
Fr. Bämpfer	-151	201
Hr. Falck	-140	202

Brand- und Katastrophenschutz

Tel.	Zi.-Nr.
N.N.	-220 FFW
Hr. Häde	-221 FFW

Stadt- & Landschaftsplanung / Umwelt

Tel.	Zi.-Nr.
Fr. Klassen	-330 402
N.N.	-331 402
Fr. Kohl	-332 402

Einwohnermelde- & Passamt

meldeamt@rotenburg.de	Tel.	Zi.-Nr.
Fr. Scharringhausen	-430	103
Fr. H. Engel	-431	102
Fr. Dück	-432	104

Kommunale Kinder- und Jugendarbeit

jugendarbeit@rotenburg.de	Tel.	Zi.-Nr.
Hr. Paul	-530	Haus der Jugend
Hr. Hartwig	-531	Haus der Jugend

Wahlen

wahlen@rotenburg.de	Tel.	Zi.-Nr.
Hr. Aschenbrenner	-100	207

Hilfspolizeidienst

Tel.	Zi.-Nr.
Fr. Reinhardt	-232 106
Fr. Koprek	-233 106
Fr. Rodermund	-234 107

Bauordnung

Tel.	Zi.-Nr.
Hr. Offer	-340 302
Fr. Gogolin	-341 303

Empfang

Tel.	Zi.-Nr.
Hr. Jost	-91 101

Kita "Schatzkiste" Rotenburg

kita-rotenburg@rotenburg.de	Tel.	Zi.-Nr.
Fr. Häde	-540	Kita "Schatzkiste"

Wirtschafts- und Ärztförderung

Tel.	Zi.-Nr.
Hr. Aschenbrenner	-100 207

Hausmeisterei

Tel.	Zi.-Nr.
N. N.	-240 101

Hochbau (Gebäudemanagement)

hochbau@rotenburg.de	Tel.	Zi.-Nr.
Hr. Voll	-350	Braach
Fr. Ditttrich	-351	Braach
Fr. A. Engel	-371	Braach

Tourist Information

tourist-info@rotenburg.de	Tel.	Zi.-Nr.
Fr. Schulz	-440	Tourist-Info
Fr. Golik	-441	Tourist-Info
Fr. Sahli	-442	Tourist-Info
Fr. Sippel	-443	Tourist-Info

Kita "Pfiiffikus" Braach

kita-braach@rotenburg.de	Tel.	Zi.-Nr.
Fr. Seil	-550	Kita "Pfiiffikus"

IT & Datenschutz

it-verwaltung@rotenburg.de	Tel.	Zi.-Nr.
Hr. Fleischhut	-130	203

Tiefbau

tiefbau@rotenburg.de	Tel.	Zi.-Nr.
N. N.	-360	Braach
Hr. Sippel	-361	Braach
Fr. Ditttrich	-351	Braach

Liegenschaften

Tel.	Zi.-Nr.	
Fr. Kieburg	-370	Braach
Fr. A. Engel	-371	Braach

Digitalisierung / Smart City

digitalisierung@rotenburg.de	Tel.	Zi.-Nr.
Hr. de Weerd	-400	30

Kita "Abenteuerland" Lispenshausen

kita-lispenshausen@rotenburg.de	Tel.	Zi.-Nr.
Fr. Kanngießler	-560	Kita "Abenteuerland"

Reinigungspersonal

Beiratsarbeit

familienzentrum@rotenburg.de	Tel.	Zi.-Nr.
Fr. Kolar	-520	Familienzentrum

Verbandswesen

vereinswesen@rotenburg.de	Tel.	Zi.-Nr.
Hr. Hartwig	-531	Haus der Jugend

Klimamanagement

Tel.	Zi.-Nr.
N. N.	-380

Civento-Prozesse

Tel.	Zi.-Nr.
Hr. Rinke	-450 33

Verbandswesen

vereinswesen@rotenburg.de	Tel.	Zi.-Nr.
Hr. Hartwig	-531	Haus der Jugend

Standesamt / Volksfeste / Marktwesen

standesamt@rotenburg.de	Tel.	Zi.-Nr.
Fr. Utermöhlen	-410	13
Fr. Döttger	-411	12

Veranstaltungsplanung im Gemeinwesen

vereinswesen@rotenburg.de	Tel.	Zi.-Nr.
Hr. Hartwig	-531	Haus der Jugend
Fr. Lehn	-500	305

Wohnberechtigung / Fehlbelegung

Tel.	Zi.-Nr.	
Fr. Hoffmann	-420	210

Strandfest / Volksfeste / Marktwesen

standesamt@rotenburg.de	Tel.	Zi.-Nr.
Fr. Utermöhlen	-410	13
Fr. Döttger	-411	12

Verbandswesen

vereinswesen@rotenburg.de	Tel.	Zi.-Nr.
Hr. Hartwig	-531	Haus der Jugend
Fr. Lehn	-500	305

ÖPNV

Tel.	Zi.-Nr.	
Hr. de Weerd	-400	30